COMMUNE D'EYGLIERS

Département des Hautes-Alpes

ENQUÊTE PUBLIQUE RELATIVE A LA REVISION GENERALE DU PLAN LOCAL D'URBANISME

Pièces G – Registre d'enquête



Christian ALBERT
Membre CNCE - CCEPA
7, avenue du Lautaret
05100 BRIANÇON

Objet de l'enquête :

Enquête publique relative à la révision générale du Plan Local d'Urbanisme (PLU) de la commune d'Eygliers

Arrêté d'ouverture d'enquête : N° **20180409038** du **4 septembre 2018**

- arrêté du maire d'Eygliers
 arrêté du préfet des Hautes-Alpes
-

Commissaire(s)-enquêteur(s) ou commission d'enquête :

Monsieur Christian ALBERT
Fonction : Commissaire enquêteur

Durée de l'enquête : 31 jours, ouverte du 24 septembre 2018 au 24 octobre 2018

Siège de l'enquête : Secrétariat de mairie d'Eygliers – Immeuble les blanches II – 05600 EYGLIERS

Autres lieux de consultation du dossier : Néant

Registre d'enquête comportant : 100 feuillets non mobiles, cotés et paraphés par le commissaire-enquêteur/président de la commission d'enquête destiné à recevoir les observations du public ; ces dernières peuvent aussi être adressées par écrit au nom du commissaire-enquêteur/président de la commission d'enquête à la mairie siège de l'enquête

Rapport et conclusions du commissaire-enquêteur/de la commission d'enquête sont tenus à la disposition du public dès leur réception dans la mairie où s'est déroulée l'enquête,

Réception du public par le commissaire-enquêteur/ la commission d'enquête :

- Lundi 24 septembre 2018 : de 8 heures 30 à 12 heures
- Mercredi 03 octobre 2018 : de 14 heures à 17 heures
- Vendredi 12 octobre 2018 : de 14 heures à 17 heures
- Samedi 20 octobre 2018 : de 8 heures 30 à 12 heures
- Mercredi 24 octobre 2018 : de 8 heures 30 à 12 heures

Une réunion publique : a été

n'a pas été organisée par le commissaire



OBSERVATIONS DU PUBLIC

Ouverture enquête publique le 24/09/2018 - le Commissaire Enquêteur
Christian ALBERT
 Membre CNEC - CCEPA
 7, avenue du Lauraret
 05100 BRIANÇON

Je souhaite que les parcelles 219-220 à la
 Font d'Éyglieu deviennent constructibles -
 BOURGES Janine

Janine

Projet concernant la zone Aoa n°1 :

- Demande d'un accès différent à celui prévu par les orientations d'aménagement;
- Division parcellaire légèrement différente que celle prévue par les orientations d'aménagement. → cf les 3 plans fournis.

Janine

Département des HAUTES-ALPES - Commune d'EYGLIERS
Lieu-dit : " Les Barneauds "

Parcelles cadastrées Section C n° 380 387

PA 04 : PLAN DE COMPOSITION

Echelle : 1/ 500

Servitude à constituer :

Assiette foncière de la servitude de passage à constituer sur les parcelles C n° 381 et 382 au profit des parcelles C n° 380 et 387.
Fonds Servant : parcelles C n° 381 et 382.
Fonds Dominant : parcelles C n° 380 et 387

Servitude à constituer :

Assiette foncière de la servitude de passage piétonnier à constituer sur lot 1 au profit du lot 2.
Fonds Servant : lot 1
Fonds Dominant : lot 2

Lot 1 :
Parcelle C n° 380 pour une superficie réelle de 314m²
Parcelle C n° 387a pour une superficie réelle de 731m²
1045 m²

Lot 2 :
Parcelle C n° 387b pour une superficie réelle de 731m²

LEGENDE

- Clôture
- Bord voirie
- Mur
- Talus
- Borne nouvelle OGE (Ordre des Géomètres Experts)
- Borne existante OGE
- Borne existante en pierre
- Limite de division
- Limite bornée le 25/09/2017 par le cabinet Toulemonde-Bontoux)
- Limite définie en septembre 2015 par le cabinet Potin (Réf : 86-2015)
- Limite définie en mai 2000 par le cabinet Potin (Réf : 172-99)
- Application cadastrale, en l'absence de bornage contradictoire, les limites figurées sont indicatives et non opposables aux tiers.
- Limite de zone au PLU
- Accès lot

Système de coordonnées X, Y : CC45 - Tériá
Nivellement rattaché au NGF - Tériá

Indice	Modifications	Archivé	Dossier	Date	Resp.	GE
1	Ajout de la servitude de passage piétonnier	344 / 17	17444	06/06/2018	BB	ET
0	Etablissement du Plan	344 / 17	17444	22/03/2018	BB	ET

Residence « Les Terrasses de Bonne » - 4 rue des Jardins - 05000 GAP - Tél. 04 92 51 37 22
Residence de l'Embrunais - 8 rue de la Liberté - 05200 EMBRUN - Tél. 04 92 31 37 20
Hôtel d'Entreprises - Zone Crapiet - Bât. 26 - 2 bis, avenue Ernest Pellotier - 04400 BARCELONNETTE - Tél. 04 92 51 37 22
Fax 04 92 53 35 62 - e-mail : toulemonde.bontoux@orange.fr

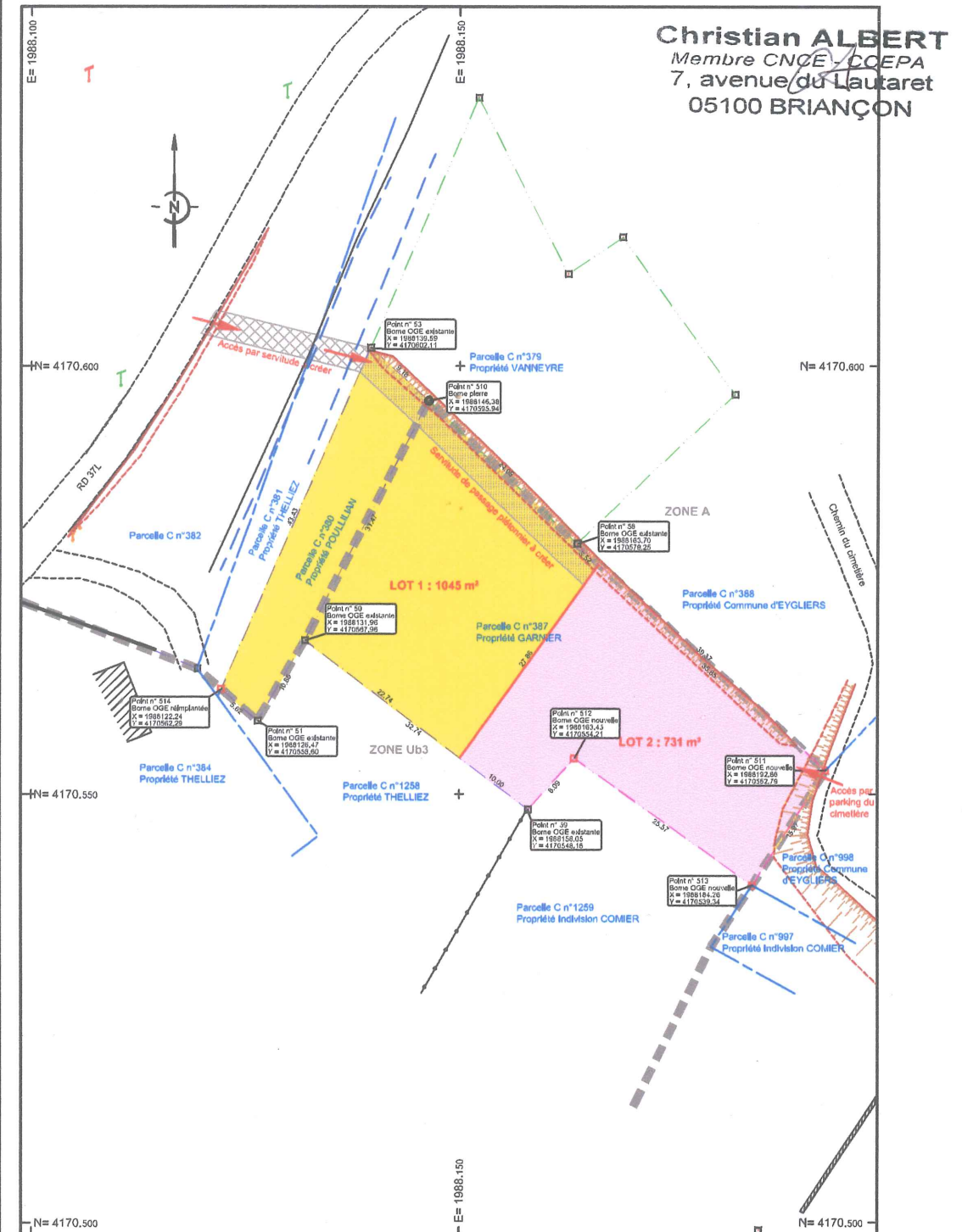

Département des HAUTES-ALPES - Commune d'EYGLIERS
Lieu-dit : " Les Barneauds "

Parcelles cadastrées Section C n° 380 387

PA 08-2 : PLAN DES RESEAUX HUMIDES

Echelle : 1/ 500

Ce plan ne constitue pas un plan d'exécution

Légende Réseaux Humides

-  Réseaux Eaux Usées à créer
-  Réseaux Eau Potable à créer

Nota : Tracés des réseaux susceptibles d'adaptation, le schéma de desserte des lots sera soumis au concessionnaire afin de réaliser les plan d'exécutions, avant le début des travaux.
Des servitudes de tréfonds seront constituées entre les lots traversés par les réseaux.

LEGENDE

-  Clôture
-  Bord voirie
-  Mur
-  Talus
-  Borne nouvelle OGE (Ordre des Géomètres Experts)
-  Borne existante OGE
-  Borne existante en pierre
-  Limite de division
-  Limite bornée le 25/09/2017 par le cabinet Toulemonde-Bontoux
-  Limite définie en septembre 2015 par le cabinet Potin (Réf : 86-2015)
-  Limite définie en mai 2000 par le cabinet Potin (Réf : 172-99)
-  Application cadastrale, en l'absence de bornage contradictoire, les limites figurées sont indicatives et non opposables aux tiers.
-  Limite de zone au PLU
-  Accès lot

Système de coordonnées X, Y : CC45 - Téria
Nivellement rattaché au NGF - Téria

Indice	Modifications	Archive	Dossier	Date	Resp.	GE
0	Etablissement du Plan	344 / 17	17444	22/03/2018	BB	ET

« Résidence » Les Terrasses de Bonne - 4 rue des Jardins - 05000 GAP - Tél. 04 92 51 37 22
« Résidence de l'Embrunais » 3 rue de la Liberté - 05200 EMBRUN - Tél. 04 92 21 37 20
« Hôtel d'Entreprises » Zone Graplet - 834, 25 - 3 bis, avenue Ernest Pallotier - 04400 BARCELONNETTE - Tél. 04 92 51 37 22
Fax: 04 92 51 35 62 - e-mail : toulemonde.bontoux@orange.fr



Christian ALBERT
Membre CNCE / CCEPA
7, avenue du Lautaret
05100 BRIANÇON

